

IDENTIFICACIÓN

PA-P.8 (83)

BARRIO

PROLONGACIÓN

HOJA

11

PLANEAMIENTO INCORPORADO:

Estudio de Detalle "Parcela de Santa Cristina"

Identificación y Localización

Ordenación

Planeamiento y Gestión

Planeamiento incorporado:

Estudio de Detalle "Parcela de Santa Cristina". Aprobación Definitiva: 01-08-85

Gestión Urbanística:

Asistemática

Convenio Urbanístico:

Plan Especial de Infraestructuras Básicas:

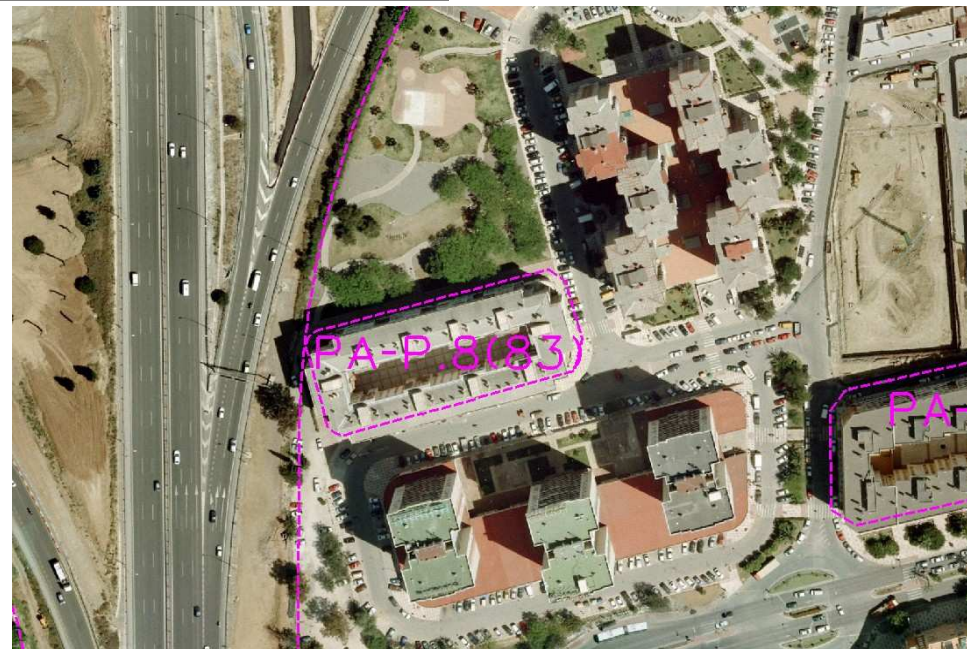

CONDICIONES

1.- Ordenanzas de Aplicación: MC-1 (PR)

Ordenación Pormenorizada Completa

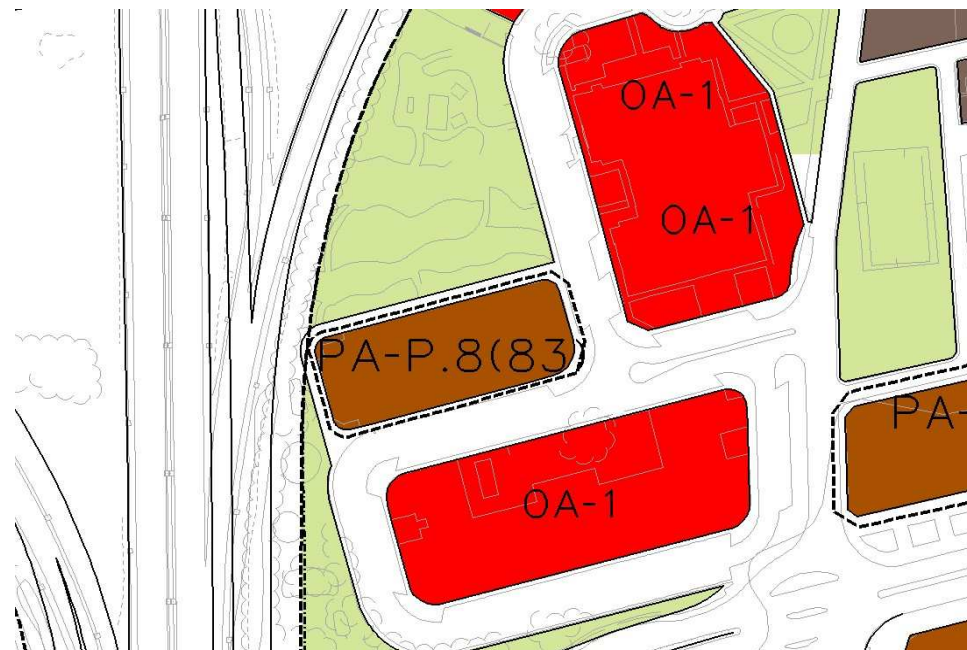

DETERMINACIONES

SUPERFICIE DEL ÁMBITO:	5.479,00 m ² s	Ie m²/m²s:	3,61
EDIFICABILIDAD TOTAL:	19.806,00 m ² t	Uso Global:	Residencial
APROV. MEDIO:	3,61 m ² /m ² s	C.P.H.:	
APROV. SUBJETIVO:	19.806,00 m ² t	Excesos:	